

SOFTWARE DE INSTALAÇÃO

e configurações do termo messenger



SOFTWARE

Instruções de Instalação

CONFIGURANDO SOFTWARES PARA TERMÔMETRO

Para a instalação do software você deve criar uma pasta de nome *c:\incoterm* e copie os arquivos "7427.exe", "configura.exe", "amlsetup.exe", "pcomm.dll" e "readme.txt" contidos no CD de instalação, para a pasta previamente criada.

* Execute o arquivo "amlsetup.exe"

- Na caixa de diálogo que segue, clique em [Sim]

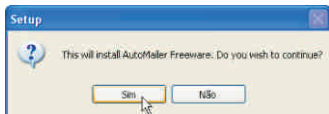

Vá confirmando nas caixas de diálogo até chegar nesta tela.

Se desejar, selecione a opção destacada para com que o programa inicie junto com o Windows.

- Clique em [Next] para prosseguir.

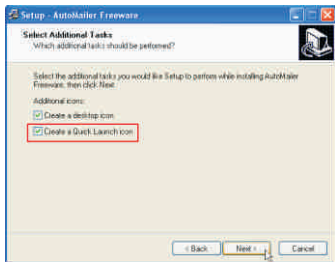

- Clicando em [Install] o setup copiará os arquivos de instalação do software AutoMailer Freeware.

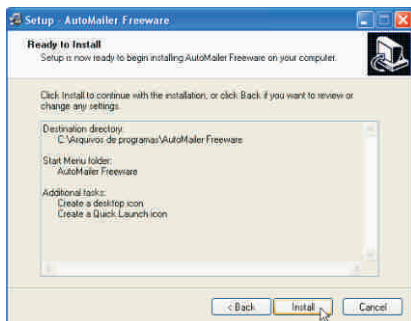

Dê um duplo clique no Ícone "AM" (AutoMailer) para maximizar o programa

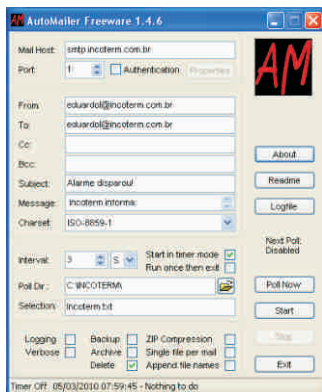

Na caixa de diálogo que surge, faça as configurações abaixo:

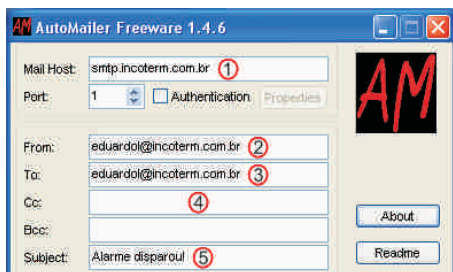

① Escolha o [Mail Host:].

ex.: smtp.incoterm.com.br.

Caso necessite, selecione o tipo de autenticação.

② Preencha o campo [From:].

Ex.: eduardol@incoterm.com.br

③ Preencha o campo [To:].

Ex.: eduardol@incoterm.com.br

④ Remova tudo que está escrito em [CC:];

⑤ Preencha o campo [Subject:].

Ex.: Alarme disparou!

Preencha o campo [Message] (para zoom + ou - de um duplo clique na caixa de texto).

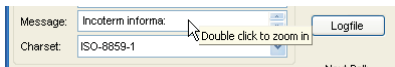

Ex:
Incoterm informa:
Alarme do termômetro disparou.
Ver arquivo em anexo.

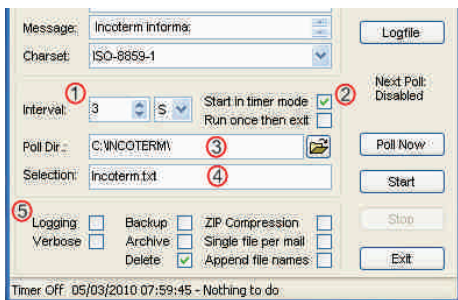
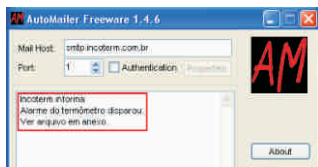

- ① Mude o campo [Interval] de 10 M para 3 S;
- ② Marque a opção [Start in timer mode];
- ③ No Campo [Poll Dir.:] Procure a pasta que você criou anteriormente;

Ex: C:\INCOTERM\

④ No campo [Selection] digite "Incoterm.txt";

⑤ Desmarque a opção [Logging];

■ Marque a opção [Delete];

■ Clique na opção [Start];

■ Minimize a janela do "AutoMailer".

Após acionar o software de envio de mensagens via e-mail, confira se o seu ícone na barra de notificações ficou em verde.



Execute o arquivo "7427.exe";

- De um duplo clique no Ícone 'O' para maximizar o programa;

■



- Clique em [Configurações].
- Escolha as opções na ordem que segue:



1- Caminho para gravação do arquivo. Escolha esta opção e digite a pasta que você criou anteriormente.

Ex: c:\INCOTERM\

2- Escolha a porta de comunicação (COM) que o termômetro esta conectado.

Ex: 1 para COM1

3- Escolha o tempo, em segundos, para fazer uma nova verificação na temperatura e caso a mesma esteja fora do especificado enviar um e-mail.

Ex: 5 para 5 segundos.

4- Após todos os parâmetros ajustados (item 1 a item 3), pressione 4 para sair do programa de configuração e voltar ao programa principal. Todos os dados de configuração serão salvos. Nas próximas execuções do programa, não será necessário fazer novamente o passo de configuração.

Pressione [OK] na tela principal do programa.

Com tudo devidamente instalado, basta que a temperatura chegue acima ou abaixo do valor determinado para que o e-mail seja enviado.

Observações: Todas as configurações são salvas. É necessário configurar apenas 1 vez os programas. A troca de pilha, bem como, quando estamos ajustando a temperatura mínima ou máxima do alarme, pode ocasionar envio de email indesejado devido a estas funções soarem o bip (alarme) do termômetro. Os emails indesejados param quando o instrumento estiver devidamente configurado.



A INCOTERM garante a qualidade deste produto e firma o compromisso do Atendimento em garantia e Assistência técnica, bem como a troca incondicional do mesmo caso sejam detectados e comprovados defeitos de fabricação. Esta garantia é valida pelo período de 06 (seis) meses a partir da data da compra e mediante apresentação de nota fiscal. Qualquer intenção de reparo por pessoas não autorizadas implicará na perda da garantia.



Importado por: Incoterm Indústria de Termômetros LTDA

Av. Eduardo Prado, 1670 - Porto Alegre/RS | CEP 91751-000 - CNPJ 87.156.352/0001-19
Tel.: 51 - 3245.7100 | Fax.: 51 - 3248.1470 - vendas@incoterm.com.br

www.incoterm.com.br



Origem: China