

LOG32T - LOG32TH - LOG32THP

Guia rápido para abrir arquivo .DBF
no Microsoft Excel



Foto meramente ilustrativa

Exportando arquivo .DBF para o Excel

1. Abra o Microsoft Excel, após clique em abrir.

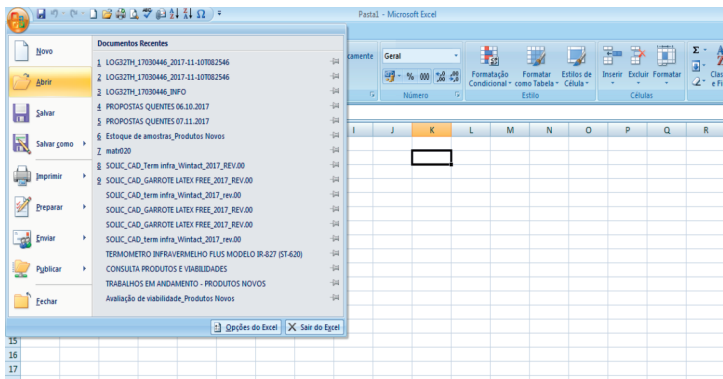

2. Selecione o caminho do diretório (por exemplo LOG32TH (E:))

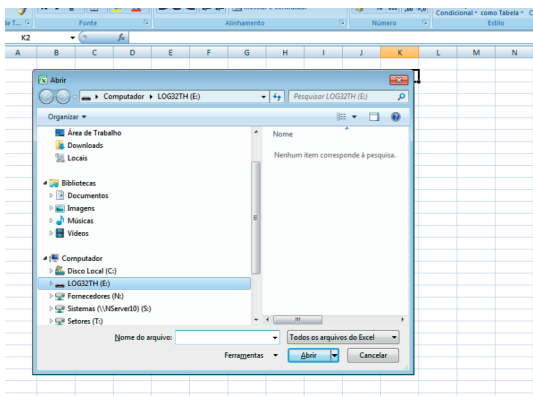

3. Selecione todos os arquivos, como mostra a imagem abaixo

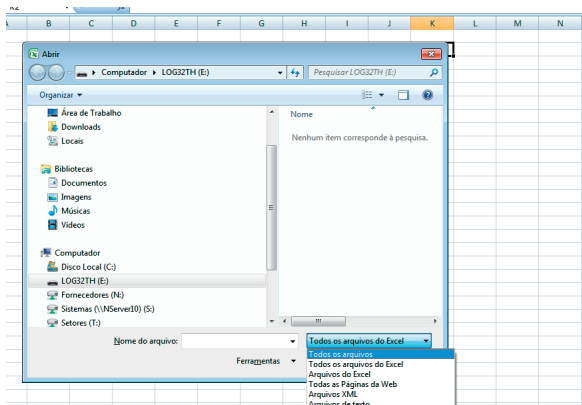

4. Selecione o arquivo .DBF para exportar. (OBS: Selecione o arquivo que não tem a inscrição INFO)

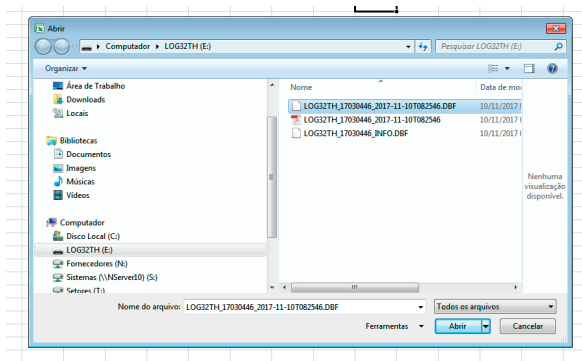

5. O arquivo será aberto no Excel

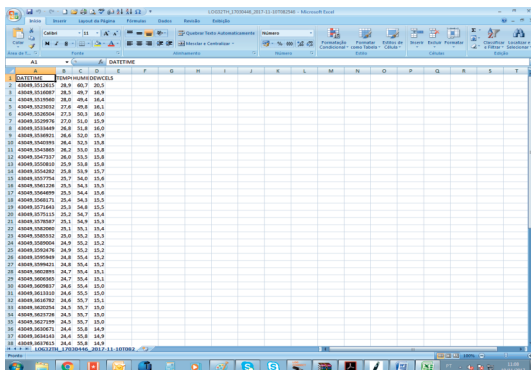

6. Editando Data e Hora na planilha Excel

6.1. Selecione a coluna (DATETIME), clique com botão direito do mouse e selecione formatar células, como mostra a imagem abaixo

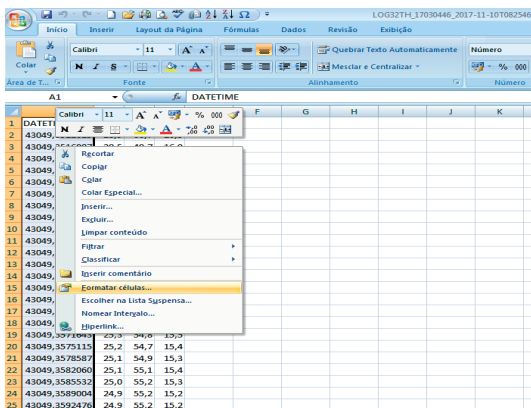

6.2. Seleção (Personalizado) e escolha o tipo (dd/mm/aaaa hh:mm)

3	43049,3516087	28,5	49,7	16,9
4	43049,3519560	28,0	49,4	16,4
5	43049,3523032	27,6	49,8	16,1

Formatar Células

Número Alinhamento Fonte Borda Preenchimento Proteção

Categorias:

- Gerar
- Número
- Moeda
- Contábil
- Data
- Hora
- Porcentagem
- Fração
- Científico
- Texto
- Especial
- Personalizado**

Exemplo: DATETIME

Tipos:

- dd/mm/aaaa hh:mm
- dd/mm/aaaa hh:mm
- mm:ss
- mm:ss,0
- @
- [h]:mm:ss
- ._R\$ * .# #0 _;_R\$ * .# #0 _;_R\$ * " " _;_@ _
- ._R\$ * .# #0 _;_R\$ * .# #0 _;_R\$ * " " _;_@ _
- ._R\$ * .# #0,00 _;_R\$ * .# #0,00 _;_R\$ * " " ? ? _;_@ _
- ._R\$ * .# #0,00 _;_R\$ * .# #0,00 _;_R\$ * " " ? ? _;_@ _
- 0,0000000
- 0,0

Excluir

Digite o código de formatação do número, usando um dos códigos existentes como ponto de partida.

OK Cancelar

19	43049,3606365	24,7	55,4	15,1
20	43049,3609837	24,6	55,4	15,0

6.3. Data e hora agora são exibidas corretamente, mais a temperatura, umidade e ponto de orvalho.

	DATE/TIME	TEMPERLS	HUMIDITY	DEWPOINTS
1	10/11/2017 08:00	28,5	49,7	16,9
2	10/11/2017 08:01	28,0	49,4	16,4
3	10/11/2017 08:02	27,6	49,8	16,1
4	10/11/2017 08:03	27,3	50,3	16,0
5	10/11/2017 08:04	27,0	51,0	15,8
6	10/11/2017 08:05	26,8	51,8	15,6
7	10/11/2017 08:06	26,6	52,0	15,9
8	10/11/2017 08:07	26,4	52,5	15,8
9	10/11/2017 08:08	26,2	53,0	15,8
10	10/11/2017 08:09	26,0	53,5	15,8
11	10/11/2017 08:10	25,9	53,8	15,8
12	10/11/2017 08:11	25,8	53,9	15,7
13	10/11/2017 08:12	25,7	54,0	15,6
14	10/11/2017 08:13	25,5	54,3	15,5
15	10/11/2017 08:14	25,5	54,4	15,6
16	10/11/2017 08:15	25,4	54,3	15,5
17	10/11/2017 08:16	25,3	54,8	15,5
18	10/11/2017 08:17	25,2	54,7	15,4
19	10/11/2017 08:18	25,1	54,9	15,3
20	10/11/2017 08:19	25,1	55,1	15,4
21	10/11/2017 08:20	25,0	55,2	15,3
22	10/11/2017 08:21	24,9	55,2	15,2
23	10/11/2017 08:22	24,9	55,2	15,2
24	10/11/2017 08:23	24,8	55,4	15,2
25	10/11/2017 08:24	24,8	55,4	15,2
26	10/11/2017 08:25	24,7	55,4	15,1
27	10/11/2017 08:26	24,7	55,4	15,1
28	10/11/2017 08:27	24,6	55,4	15,0
29	10/11/2017 08:28	24,6	55,4	15,0
30	10/11/2017 08:29	24,6	55,5	15,0
31	10/11/2017 08:30	24,6	55,7	15,1
32	10/11/2017 08:31	24,5	55,7	15,0
33	10/11/2017 08:32	24,5	55,7	15,0
34	10/11/2017 08:33	24,5	55,7	15,0
35	10/11/2017 08:34	24,5	55,7	15,0
36	10/11/2017 08:35	24,4	55,8	14,9
37	10/11/2017 08:36	24,4	55,8	14,8
38	10/11/2017 08:37	24,4	55,8	14,9



A INCOTERM garante a qualidade deste produto e firma o compromisso do atendimento em garantia e assistência técnica, bem como a troca incondicional do mesmo caso sejam detectados e comprovados defeitos de fabricação. Esta garantia é válida pelo período de 06 (seis) meses a partir da data da compra e mediante apresentação de nota fiscal. Qualquer intenção de reparo por pessoas não autorizadas implicará na perda da garantia.



Importado por: Incoterm Indústria de Termômetros LTDA
Av. Eduardo Prado, 1670 - Porto Alegre/RS | CEP: 91751-000 | CNPJ: 87.156.352/0001-19
Tel.: 51 3245.7100 | Fax: 51 3248.1470
www.incoterm.com.br



Origem: TFA/China

Rev000_08/2017_MKT/PNM