

LOG32T - LOG32TH - LOG32THP

Guia rápido para abrir arquivo .DBF
no Microsoft Excel



Foto meramente ilustrativa

Exportando arquivo .DBF para o Excel

1. Abra o Microsoft Excel, após clique em abrir.

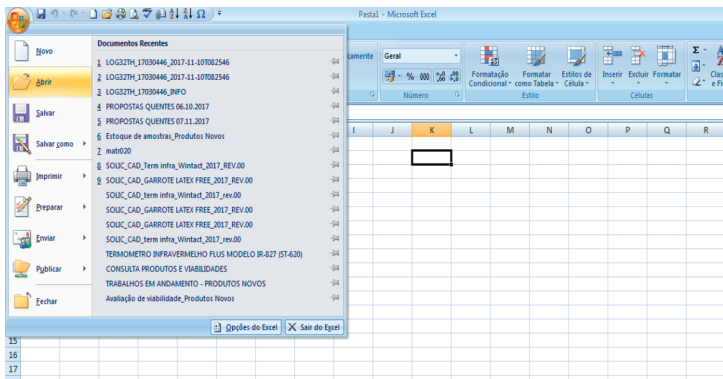

2. Selecione o caminho do diretório (por exemplo LOG32TH (E:))

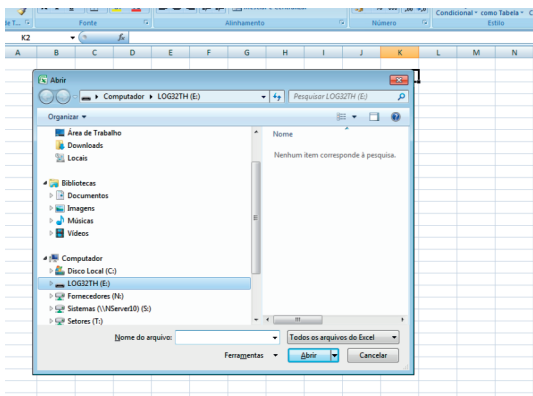

3. Selecione todos os arquivos, como mostra a imagem abaixo

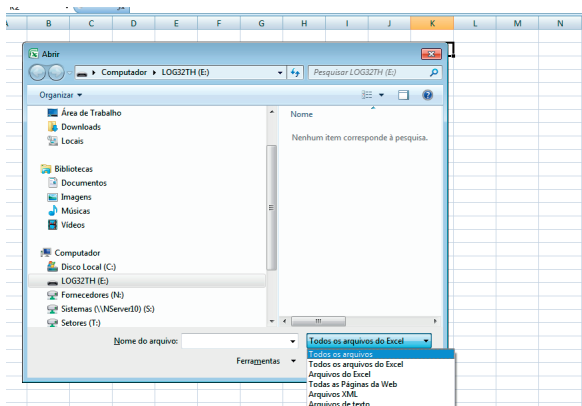

4. Selecione o arquivo .DBF para exportar. (OBS: Selecione o arquivo que não tem a inscrição INFO)

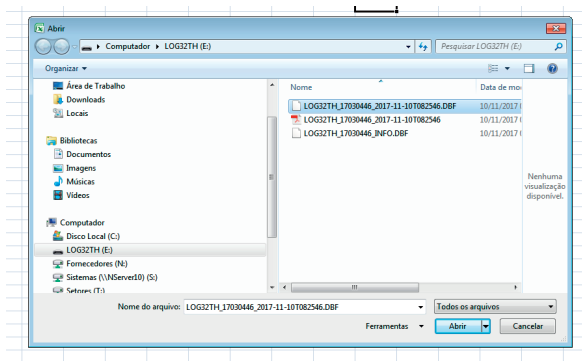

5. O arquivo será aberto no Excel

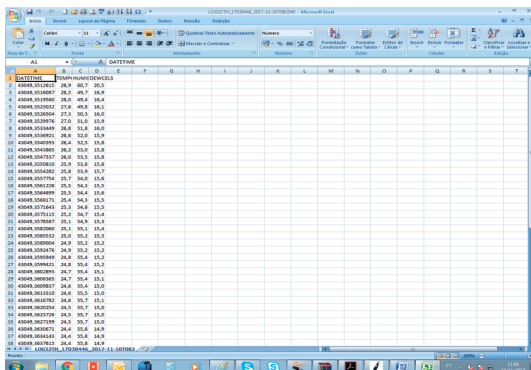

6. Editando Data e Hora na planilha Excel

6.1. Selecione a coluna (DATETIME), clique com botão direito do mouse e selecione formatar células, como mostra a imagem abaixo

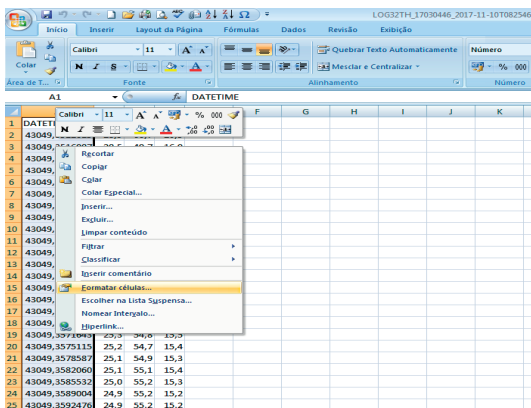

6.2. Seleção (Personalizado) e escolha o tipo (dd/mm/aaaa hh:mm)

3	43049,3516087	28,5	49,7	16,9
4	43049,3519560	28,0	49,4	16,4
5	43049,3523032	27,6	49,8	16,1

Formatar Células

Número | Alinhamento | Fonte | Borda | Preenchimento | Proteção

Categorias:

- Gerar
- Número
- Moeda
- Contábil
- Data
- Hora
- Porcentagem
- Fração
- Científico
- Texto
- Especial
- Personalizado**

Exemplo: DATETIME

Tipos:

- dd/mm/aaaa hh:mm
- dd/mm/aaaa hh:mm
- mm:ss
- mm:ss,0
- @
- [h]:mm:ss
- ._R\$ * .# #0 _;_R\$ * .# #0 _;_R\$ * " " _;_@ _
- ._# .# #0 _;_# .# #0 _;_# .# #0 _;_@ _
- ._R\$ * .# #0,00 _;_R\$ * .# #0,00 _;_R\$ * " " ? ? _;_@ _
- ._# .# #0,00 _;_# .# #0,00 _;_# .# #0,00 _;_@ _
- 0,0000000
- 0,0

Excluir

Digite o código de formatação do número, usando um dos códigos existentes como ponto de partida.

OK Cancelar

19	43049,3606365	24,7	55,4	15,1
20	43049,3609837	24,6	55,4	15,0

6.3. Data e hora agora são exibidas corretamente, mais a temperatura, umidade e ponto de orvalho.

	A	B	C	D	E	F	G	H	I	J	K	L	M	N	O	P	Q
	DATE/TIME	TEMPERLS	HUMIDITY	DEWPOINTS													
1	10/11/2017 08:00	28,9	49,7	26,3													
2	10/11/2017 08:05	28,5	49,7	16,9													
3	10/11/2017 08:10	28,0	49,4	16,4													
4	10/11/2017 08:15	27,6	49,8	16,1													
5	10/11/2017 08:20	27,3	50,3	16,0													
6	10/11/2017 08:25	27,0	51,0	16,0													
7	10/11/2017 08:30	26,8	51,8	16,0													
8	10/11/2017 08:35	26,6	52,0	15,9													
9	10/11/2017 08:40	26,4	52,3	15,8													
10	10/11/2017 08:45	26,2	53,0	15,8													
11	10/11/2017 08:50	26,0	53,5	15,8													
12	10/11/2017 08:55	25,9	53,8	15,8													
13	10/11/2017 08:00	25,8	53,9	15,7													
14	10/11/2017 08:05	25,7	54,0	15,6													
15	10/11/2017 08:10	25,5	54,3	15,5													
16	10/11/2017 08:15	25,3	54,4	15,4													
17	10/11/2017 08:20	25,1	54,3	15,3													
18	10/11/2017 08:25	25,0	54,3	15,3													
19	10/11/2017 08:30	25,0	54,8	15,3													
20	10/11/2017 08:35	25,2	54,7	15,4													
21	10/11/2017 08:40	25,1	54,9	15,3													
22	10/11/2017 08:45	25,1	55,1	15,4													
23	10/11/2017 08:50	25,0	55,2	15,3													
24	10/11/2017 08:55	24,9	55,2	15,2													
25	10/11/2017 09:00	24,9	55,2	15,2													
26	10/11/2017 09:05	24,8	55,4	15,2													
27	10/11/2017 09:10	24,8	55,4	15,2													
28	10/11/2017 09:15	24,7	55,4	15,1													
29	10/11/2017 09:20	24,7	55,4	15,1													
30	10/11/2017 09:25	24,6	55,4	15,0													
31	10/11/2017 09:30	24,6	55,5	15,0													
32	10/11/2017 09:35	24,6	55,7	15,1													
33	10/11/2017 09:40	24,5	55,7	15,0													
34	10/11/2017 09:45	24,5	55,7	15,0													
35	10/11/2017 09:50	24,5	55,7	15,0													
36	10/11/2017 09:55	24,4	55,8	14,9													
37	10/11/2017 10:00	24,4	55,8	14,8													
38	10/11/2017 10:05	24,4	55,8	14,9													



A INCOTERM garante a qualidade deste produto e firma o compromisso do atendimento em garantia e assistência técnica, bem como a troca incondicional do mesmo caso sejam detectados e comprovados defeitos de fabricação. Esta garantia é válida pelo período de 06 (seis) meses a partir da data da compra e mediante apresentação de nota fiscal. Qualquer intenção de reparo por pessoas não autorizadas implicará na perda da garantia.



Importado por: Incoterm Indústria de Termômetros LTDA
Av. Eduardo Prado, 1670 - Porto Alegre/RS | CEP: 91751-000 | CNPJ: 87.156.352/0001-19
Tel.: 51 3245.7100 | Fax: 51 3248.1470
www.incoterm.com.br



Origem: TFA/China

Rev000_08/2017_MKT/PNM